



Reseller  
Lengyelországban:



# VigilancePro

## Vigilance Pro

### Hálózati elemzés valós időben

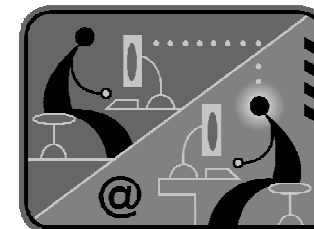

A Vigilance Pro szoftver egy egyedi megoldás, amely 100%-ban segít megelőzni a vállalat titkos információinak a kiszivárgását és jelentős mértékben megnövelni az alkalmazottak ellenőrzését. A HITACHI korporáció a MODUS M céggel együtt egy olyan terméket vezet be Lengyelországba, amelyet semmilyen más, az európai piacon elérhető programmal nem lehet összehasonlítani.

**„A Vigilance Pro szoftver bekapcsolása után minden vállalkozás számára azonnal lehetővé teszi a legértékesebb információk bebiztosítását és megvédését.”**

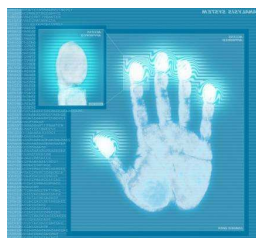

## Fő IT biztonsági célok:

- Bizalom – ki és mihez férhet hozzá?
- Egységesség – ki és mit tud megváltoztatni?
- Hozzáférhetőség – miért lehet megelőzni?
- Bizonyíték- ki csinálta?

## A veszélyforrásokat két kategóriára lehet osztani:

- Külső
- Belső (dolgozók)

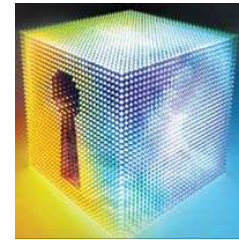

# Veszélyforrás a dolgozó részéről

HITACHI  
Inspire the Next

Az okok, amik következtében a dolgozó veszélyforrást jelenthet a cég számára egy egyszerű hibától kezdve egészen a szándékos, büntetést maga után vonó cselekedetig terjedhet:

- Adatok kiszivárgása
- Azonosság lopása
- Illegális tranzakciók
- Pénzügyi csalások
- Szerzői jogok lopása
- Szándékos elektronikus szabotázs cselekedetek
- Beavatkozás a rendszerbe
- Termékkészlet csökkenése
- Szállítás során bekövetkező áruveszteség

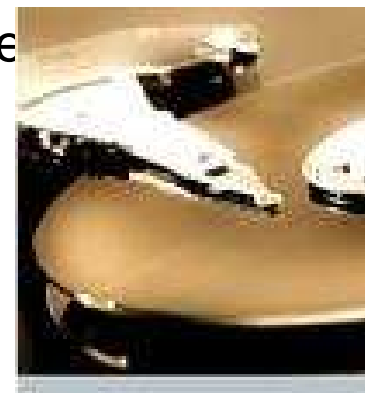

# Adatvesztés példái

HITACHI  
Inspire the Next

WATCH LIVE BBC News 24

Last Updated: Saturday, 3 November 2007, 11:00 AM GMT

E-mail this to a friend

## Thousands at risk of fraud

By Paul Lewis  
BBC Radio 4's Money Box

WATCH LIVE

Last Updated: Thursday, 24 January 2008, 22:00 GMT

E-mail this to a friend

## More 1

Several security of the lo: containi people's been tol

Informati Richard T Commons that publ bodies ha confessio

Around 15,000 Stand customers could be a fraud after their pers details were lost by H- Revenue & Customs ( HMRC) and Standard Life "vigilant".

The data was on a CD from the Revenue office Newcastle to the comp headquarters in Edinbu

But the disc containing national insurance num never arrived at its inte

## Rogue trader to cost SocGe

French bank Societe Generale says it has uncovered "massive" fraud by a Paris-based trader which resulted in a loss of 4.9bn euros (\$7.1bn; £3.7bn).

The bank said the fraud was based on simple transactions, but concealed by "sophisticated and varied techniques".

While Societe Generale has yet to name reports say he is 31-year-old Frenchman

The losses are four times greater than t Leeson, the rogue trader who brought d

Leeson was sentenced to six-and-a-half

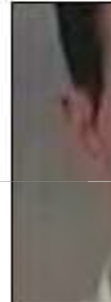

Jerome K. trader

## NEWS

EXCLUSIVE

# Secret army laptop left in pub

By TOM NEWTON DUNN  
Defence Editor  
and PHILIP CASE

Published: Today

ADD YOUR COMMENTS

**AN Army laptop packed with secret information has been handed to The Sun — after a dozy officer left it in a PUB.**

It contains personal details of more than 200 soldiers, plus data on their movements, military exercises and weapons store locations.

A Vigilance Pro egy valódi innovációs, komplementáris szoftver, amely megakadályozza a belső támadásokat az alábbiak egyesítésével:

- Felügyelet
- Betanítás
- Végrehajtás
- Integráció
- Raportok készítése



# Elhelyezés

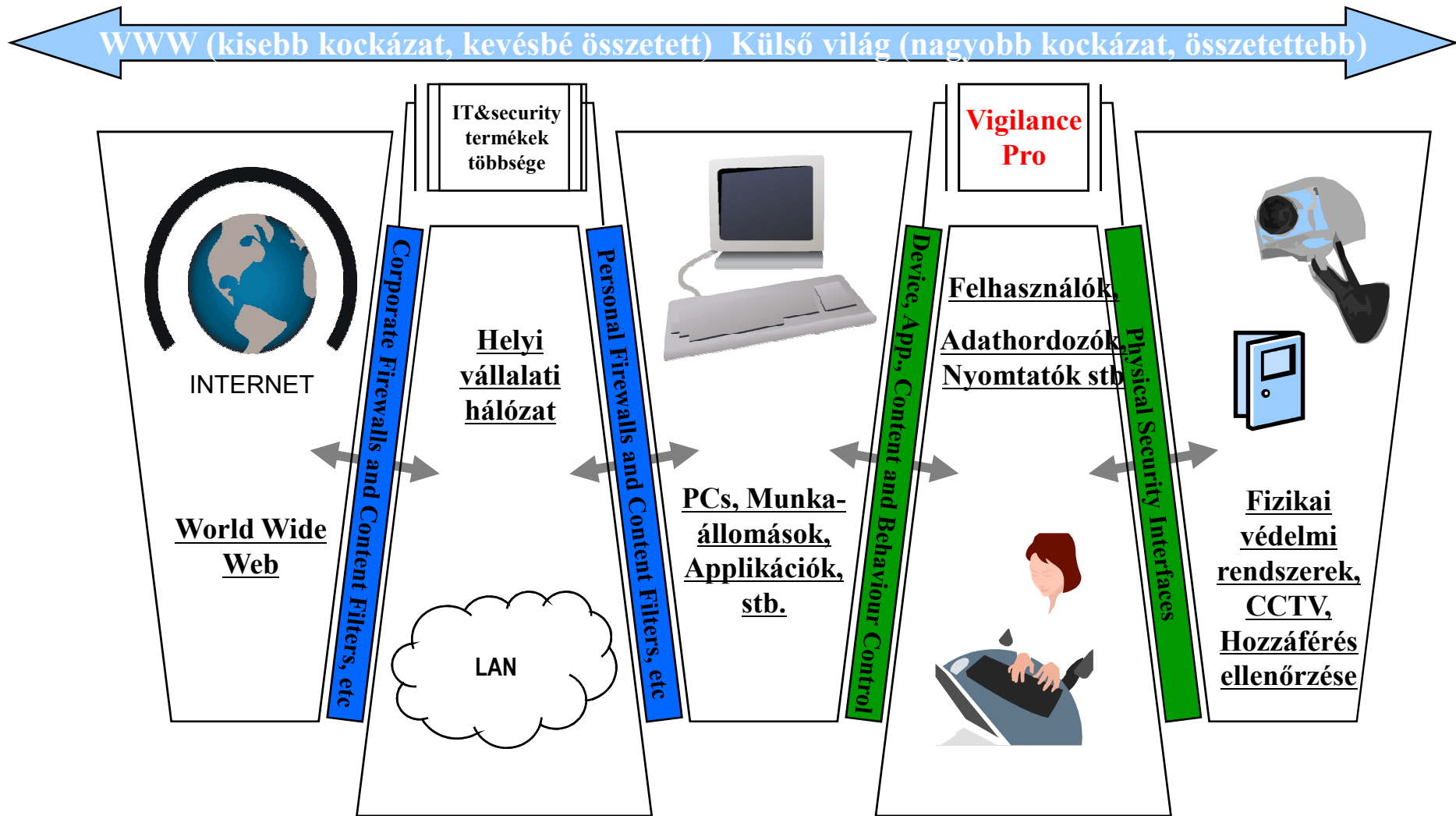

# Igazgatási szintek és lehetőség rétegek

**HITACHI**  
Inspire the Next



**Vigilance Pro – Három rétegű lehetőségek**

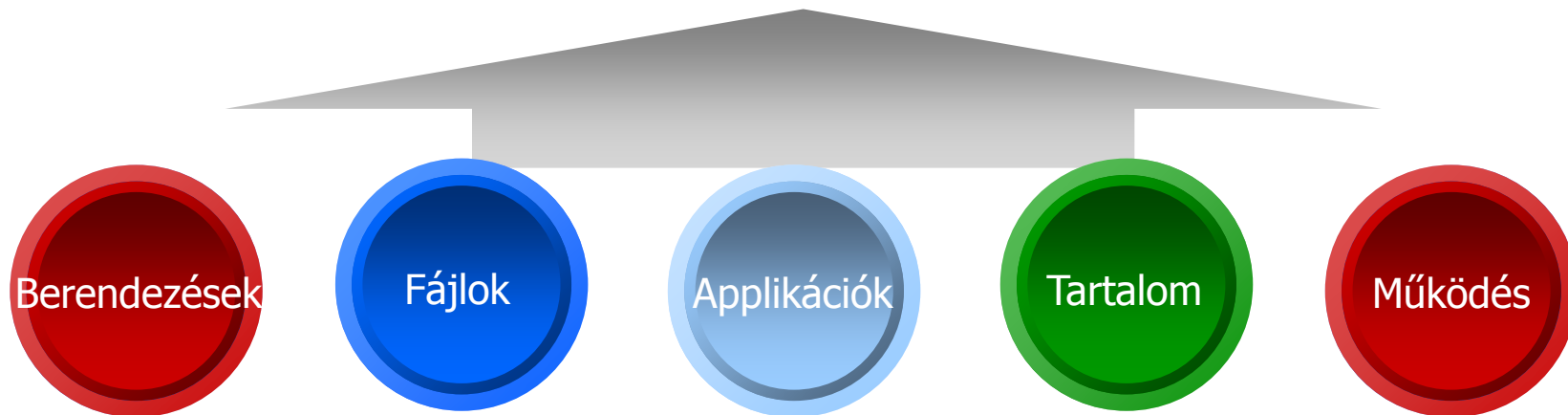

**Vigilance Pro– Öt igazgatási szint**



# 1 réteg - Felügyelet

**HITACHI**  
Inspire the Next

- Teljesen névtelen (felismerhetetlen a felhasználó számára)
- Minden végrehajtott e-tranzakciót elment
- Képernyő nyomtatás (print screenek elmentése) titkos információk alkalmazásának a felismerése után
- Applikációk és berendezések használatának az ellenőrzése (információ mentése a szerverre)
- “Learn-As-You-Work” : betanítja a dolgozókat a biztonságos politika betartására
- „Aktivitási minta” kialakítása minden dolgozó számára

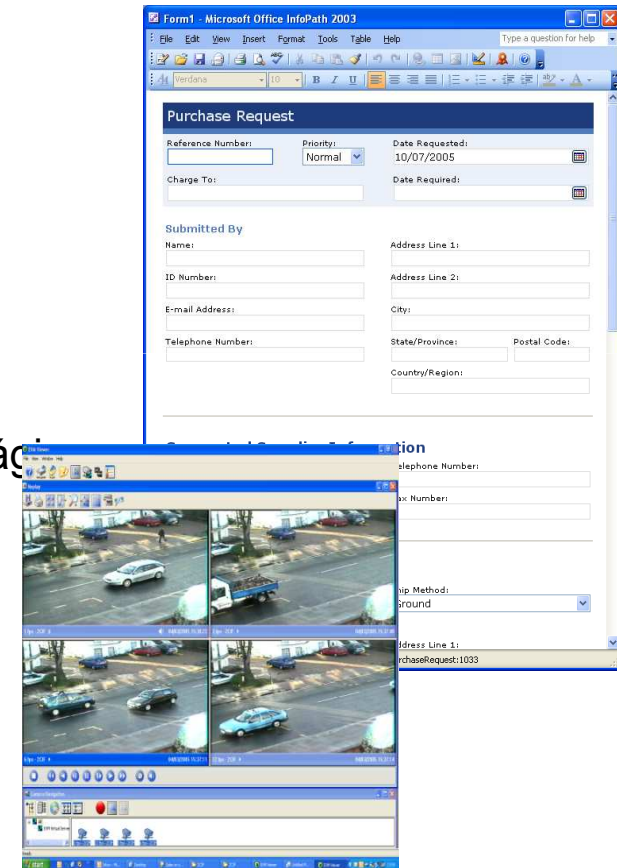

## 2 réteg – Ellenőrzés és Végrehajtás

- Berendezések ellenőrzése
  - Nem megengedett berendezések, adathordozók és hálózati hozzáférések blokádjá (pl. USB memória)
- Hordozható számítógépek ellenőrzése
  - Lopás vagy a laptop elvesztése esetén az adatok automatikus blokkolása vagy törlése
  - A laptop a vállalati hálózatról történő lekapcsolás után is felügyelve van valamint be van biztosítva
- Fájlok és azok tartalmának az ellenőrzése
  - Hozzáférés blokkolása vagy fájlok vagy/és azok tartalmának időszakos bezárása
- Applikáció ellenőrzése
  - Olyan utasítások blokkolása, mint: Mentés másként..., Exportálás, Nyomtatás, Másolás, stb.



# 3 réteg - Integráció

HITACHI  
Inspire the Next

- Integráció CCTV televíziós ellenőrző rendszerekkel
  - Titkos adatokhoz való hozzáférési próbálkozások nyilvántartása és az azonosság ellenőrzése
- Integráció a Hozzáférési Ellenőrzés Rendszerekkel
  - A helyiség távirányított bezárása adatok lopása során
  - Dolgozó lokalizációjának az ellenőrzése és esetleg a munkaállomásának a bezárása/lefagyasztása
- Integráció a biometrikus autorizációs rendszerekkel
  - Azonosság lopás próbálkozásának az elhárítása, titkos és bizalmas tartalomhoz való hozzáférés elhárítása

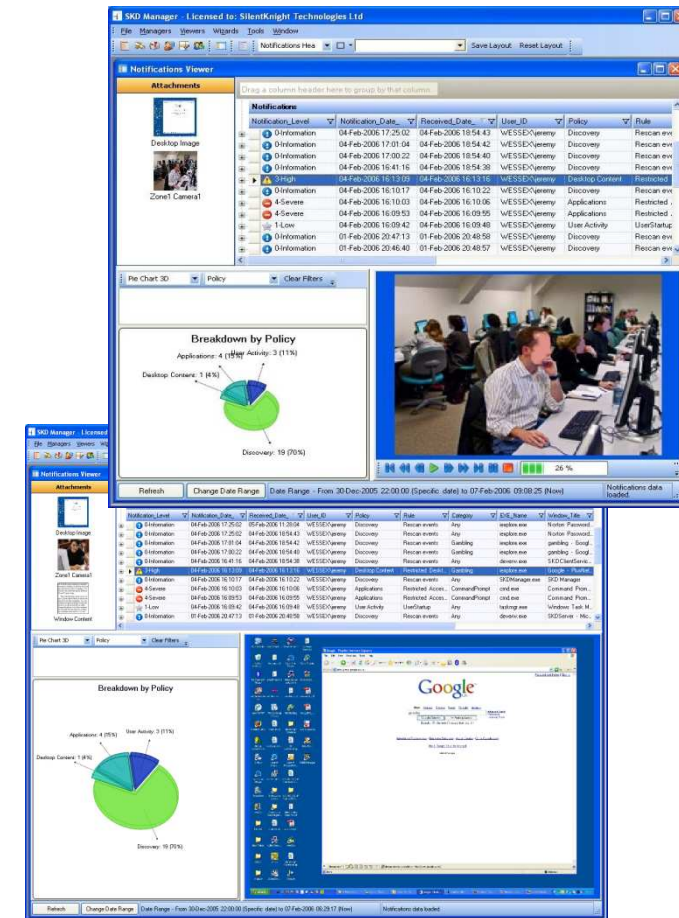

# Raportok készítése

HITACHI  
Inspire the Next

- Információs táblázat az adminisztrátor számára
- Felhasználó trendjeinek és megszokásainak az elemzése
- Információk exportálása regisztráláshoz
- Az összegyűjtött adatok le vannak kódolva és el vannak mentve a szerveren
- Raportok exportálása Excelbe
- Adminisztrátor riasztása értesítések, sms-ek, email-ek, stb. formájában.

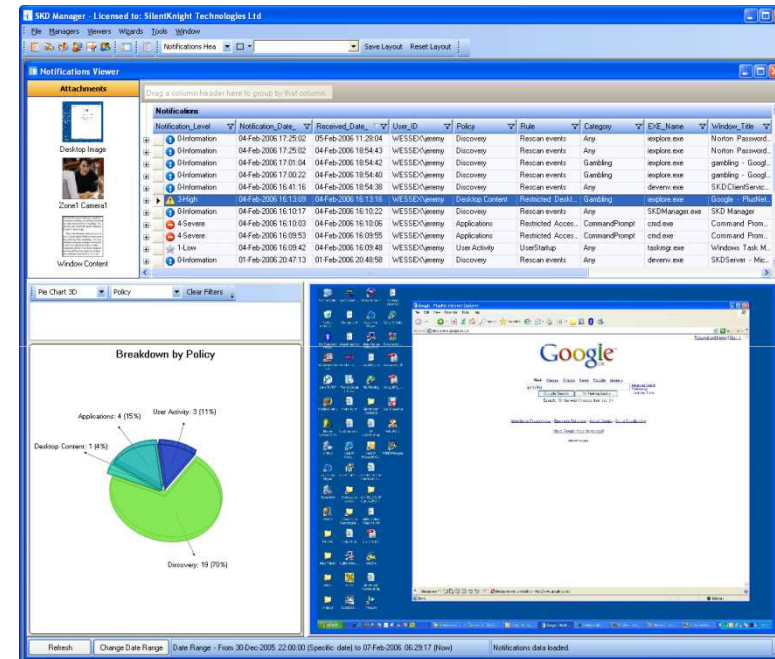

# Ehelyezés

HITACHI  
Inspire the Next

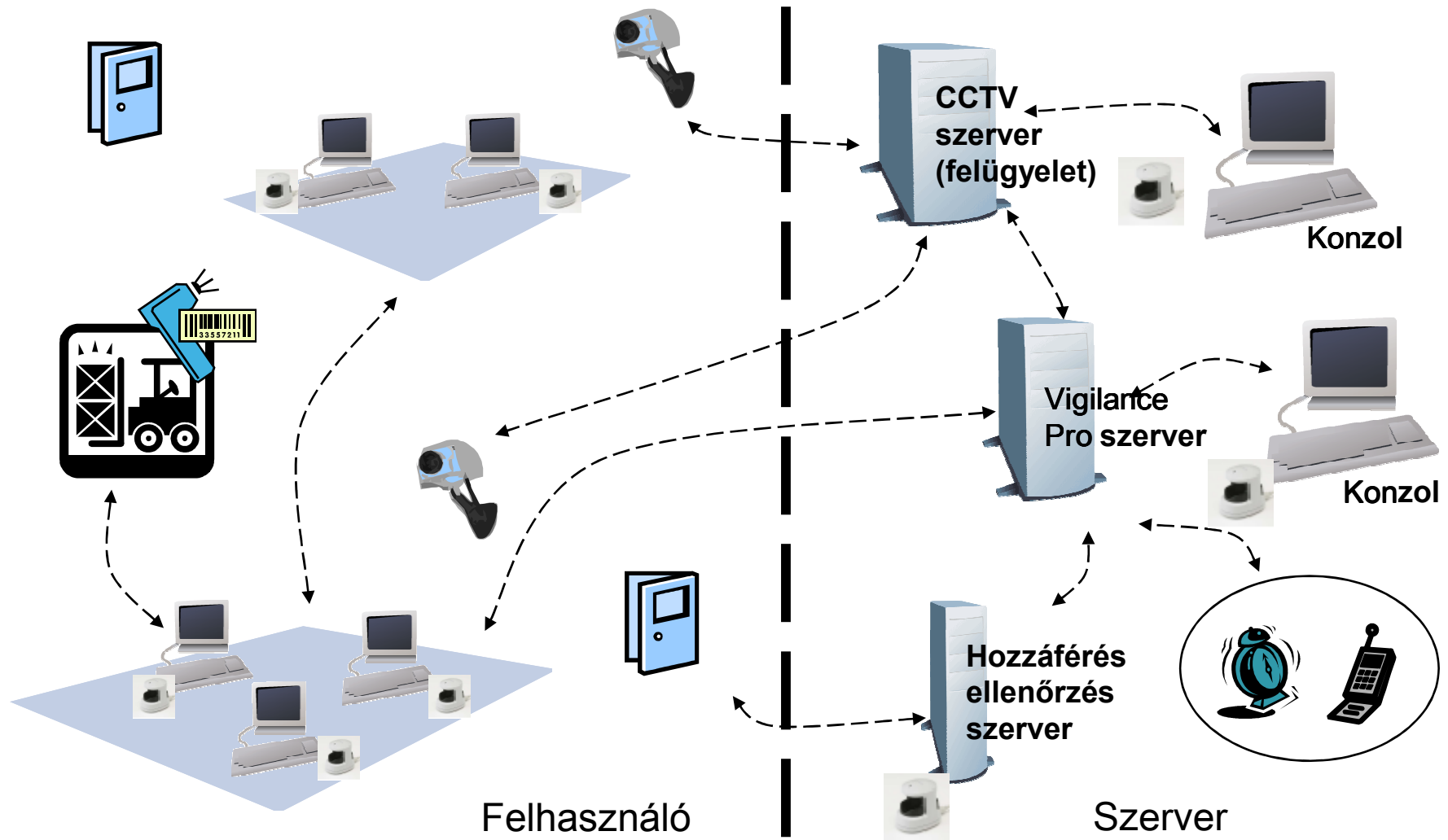

- Többrétegű védő, és egyben minden titkos információkra és kritikus tranzakciókra irányuló hozzáférést elmentő bebiztosítás.
- Holizmusi ajánlat, amely kivételes hangsúlyt fektet a „Felhasználó”-ra.
- Felügyeli és bebiztosítja a munkaállomások hálózatát valamint a laptopokat.
- Kipótolja a biztonsági rendszereket
- Integrálja az IT (logikus) biztonsági rendszereket és a fizikai védelmet.
- Lehetővé teszi a cég biztonságpolitika betartásának a betanítását.
- Segít a biztonsági szabályok betartásában és megelőzi az adatok kiszivárgását.



# Köszönjük a figyelmét